

Kostprijs?

Onze dienstverlening is kosteloos.
De medicatie dient zelf te worden aangekocht en meegenomen.

Contact

Depot Poli Lier:
0473/61 03 85

Depot Poli Mechelen:
0473/61 04 56

Email:
ELZ.Depot.Poli@emmaus.be

Adres

't Vlot
Leopoldstraat 44
2800 Mechelen

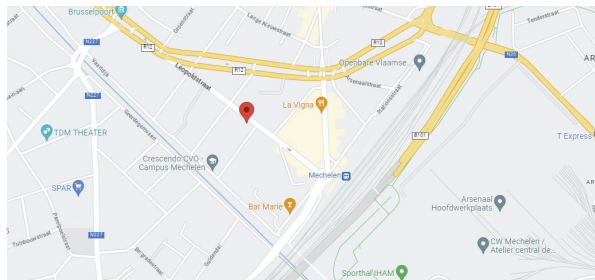

Wijkcentrum De Rosmolen
Pettendonk 37/1
2500 Lier

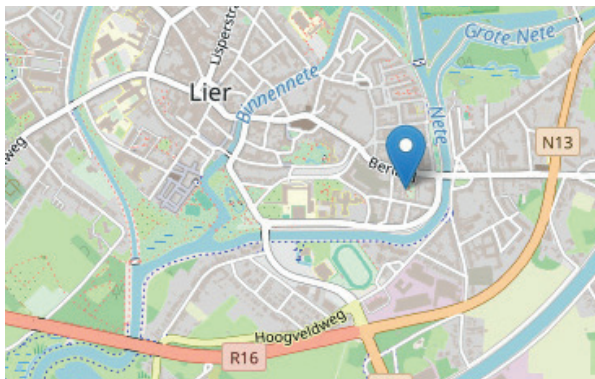

Mobiele teams emergo
geestelijke gezondheidszorg
emmaüs

emergo



ELZ Depot Poli

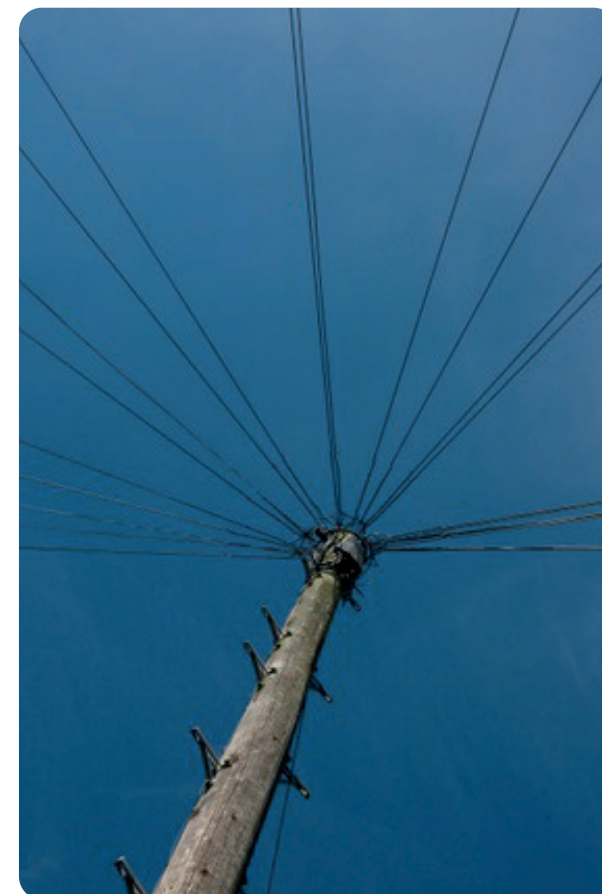

emergo



Mobiele teams emergo
geestelijke gezondheidszorg
emmaüs

in samenwerking met:



DepotPoli

Wie zijn we?

De ELZ Depot Poli wordt bemand door het Mobiel Team Emergo en het Wit Gele Kruis. Dit om binnen de eerstelijnszone langwerkende medicatie toe te dienen.

Wat kunnen we voor u doen?

- Opvolging van depotmedicatie (planning, registratie, maken van nieuwe afspraak, ...)
- Toediening van de inspuiting gebeurt door een verpleegkundige van het Wit-Gele Kruis
- Toezicht na de inspuiting
- Ruimte voor een babbel
- Er is de mogelijkheid om iets te drinken.

Praktische info

We zijn iedere dag bereikbaar tussen 8.30 u en 16.30 u.
U wordt tijdig herinnerd aan uw afspraak.

De toedieningen vinden plaats in Mechelen op woensdag om 11.00 u en in Lier op donderdag om 11.00 u.

Aanmelding

Er dient steeds vooraf een aanmelding (met voorschrift) te gebeuren door huisarts / psychiater.

